PERCAN

PROYECTO DE REFORMA DEL SECTOR DE RECURSOS MINERALES DEL PERU

PERCAN

Agosto 2007

Trujillo, 2007

Canadian International Development Agency

Agence canadienne de développement international

MINISTERIO DE ENERGIA Y MINAS

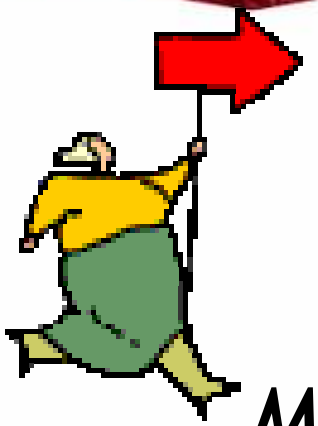

LA META del PERCAN

Mejorar la contribución de la actividad minera al desarrollo sostenible del Perú y de sus regiones mineras, teniendo en consideración los aspectos sociales, ambientales y económicos

Áreas del PERCAN

- Tecnología de la Información
- Gestión ambiental
- Gestión social
- Regionalización

LA META DE PERCAN IT

El sector minero opera con una nueva infraestructura informática integrada,

con procesos y procedimientos sistematizados, eficientes, eficaces

y transparentes que permiten una mejor gestión y contribuye a la regionalización.

CÓMO PERCAN IT LO LOGRA?

- Construyendo una infraestructura informática adecuada que permita la integración de la información sectorial minera
- Implementando un sistema de información sectorial con procedimientos sistematizados y instrumentos de gestión eficientes
- Brindando información sectorial adecuada, oportuna y transparente a los interesados, a nivel local, regional, nacional e internacional

LAS METAS DEL ÁREA DE ASUNTOS AMBIENTALES

- Funcionarios del MEM y de los gobiernos regionales cuentan con mejores conocimientos y habilidades para gestionar un buen desempeño ambiental del sector
- El MEM y los gobiernos regionales cuentan con mejores políticas, procedimientos, metodologías y herramientas para la aprobación de estudios ambientales, así como para el seguimiento del desempeño ambiental de las actividades mineras

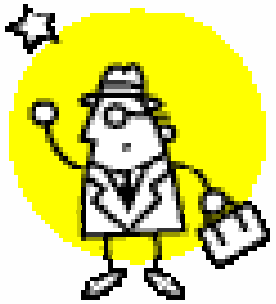

METAS DE GESTIÓN SOCIAL

El MEM y los gobiernos regionales deben contar con capacidades fortalecidas para la comunicación, participación, manejo de conflictos y prevención de crisis.

PERCAN

PROYECTO DE REFORMA DEL SECTOR DE RECURSOS MINERALES DEL PERU

LAS METAS DE REGIONALIZACIÓN

Colaborar con los Gobiernos Regionales / DREMs a Gestionar con Eficicencia y Eficacia las Funciones Transferidas por el MEM a las Regiones en el Marco del Proceso de Regionalización

Trujillo, agosto 2007

PERCAN

PROYECTO DE REFORMA DEL SECTOR DE RECURSOS MINERALES DEL PERU

CÓMO LOGRARLO

Promoviendo el desarrollo de las capacidades del **MEM, <u>los GRs y sus DREMs</u>** para administrar descentralizadamente y con eficiencia los recursos mineros.

Trujillo, agosto 2007

Estructura de Regionalización

- Aspectos Institucionales
  - Procesos operativos mineros para las Regiones
  - Monitoreo de desempeño de los GRs
  - Equipos Regionales (ER)
  - Foro Regional
  - Vacios Legales
- Información
  - Línea de Base
  - Informes de los ER
- Formalización
- Gestión de los Recursos Públicos

Regiones Piloto

- La Libertad
- Pasco
- Moquegua

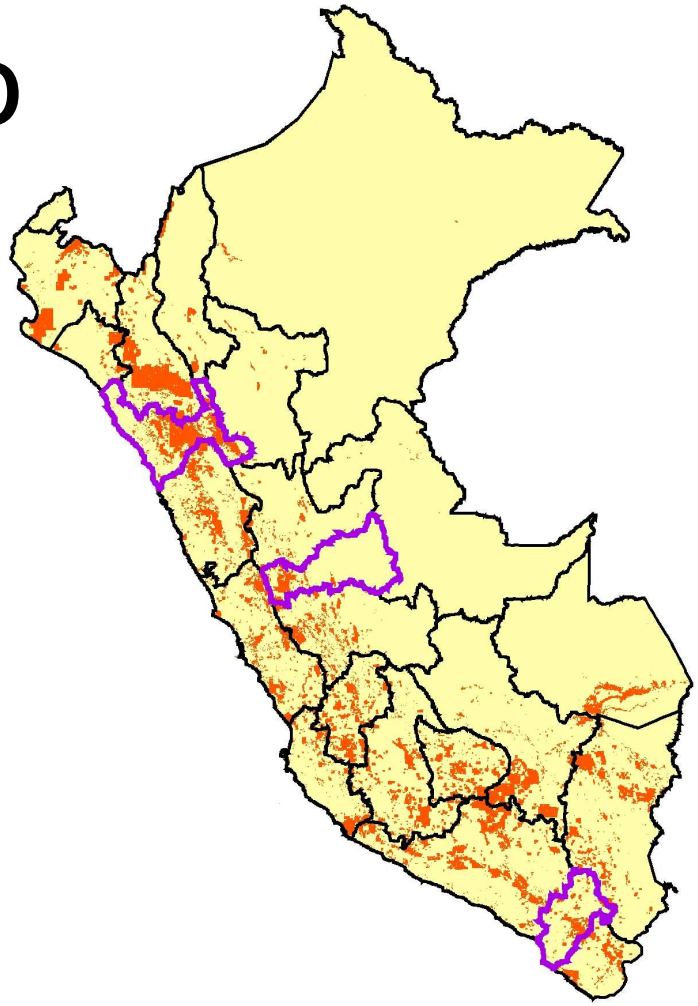

Secuencia de actividades

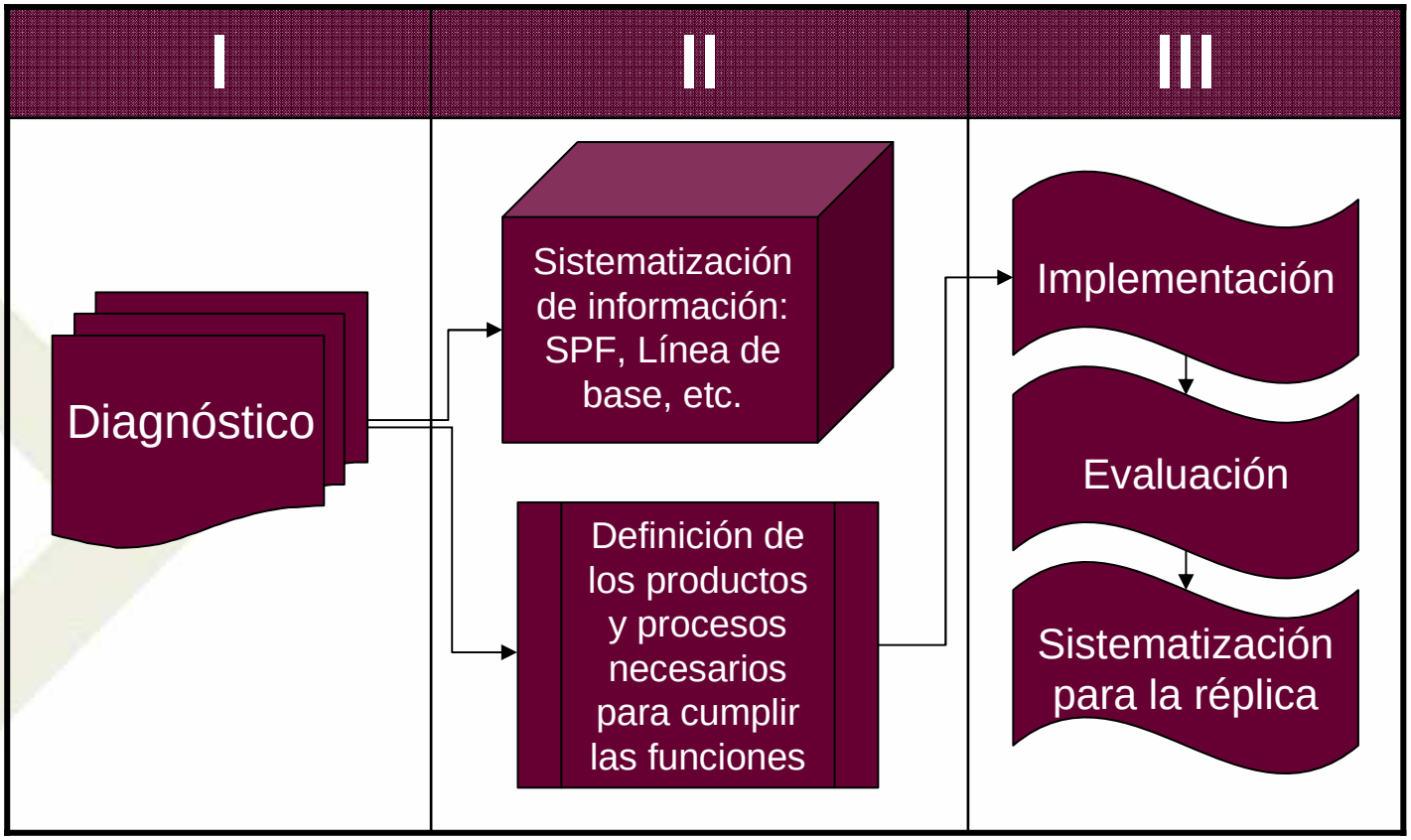

Condiciones Críticas

- Cambios Políticos
- Continuidad del proceso de descentralización
- Coordinación MEM-GR
- Involucramiento de las contrapartes en el desarrollo de las actividades
- El mayor involucramiento posible de los actores sectoriales

Propuesta de Actividades 2007-2008

Implementación de la FPE/MPE
Sistema de información y evaluación de la gestión pública minera
Equipos Regionales
Vacíos Normativos
Foro Regional para el Desarrollo de Políticas Regionales
Metodología de Línea de Base sobre MPE
Evaluación del Proceso de Formalización
Fortalecimiento Institucional en la Gestión Regional del uso de recursos públicos

Equipos Regionales

- Se establecieron ERs en MQ, LL y PC
- Fueron capacitados durante un mes en las diferentes funciones transferidas a las regiones
- Actualmente apoyan la gestión regional minera
- Trabajan con PPMs y PMAs
- Han atraído a grupos artesanales a las DREMs
- Apoyan la labor de otras actividades de PERCAN
- Está previsto el desarrollo de informes útiles a GRs y MEM

Trujillo, agosto 2007

PERCAN
PROYECTO DE REFORMA DEL SECTOR DE RECURSOS MINERALES DEL PERU

Línea de Base MPE

- Recopilación Bibliográfica
- Esquema de levantamiento de la información relevante
- Problemática específica
- Políticas de intervención
- Tipología
- Propuesta Metodológica para desarrollar una LB
- Evaluar aspectos como:
  - La participación de la mujer en la minería artesanal
  - El trabajo infantil en la minería artesanal
  - Los efectos ambientales de la minería artesanal

Trujillo, agosto 2007

PERCAN

PROYECTO DE REFORMA DEL SECTOR DE RECURSOS MINERALES DEL PERU

Evaluación del Proceso de Formalización

Uno de los principales problemas por los que atraviesan los gobiernos regionales y el MEM es la necesidad de establecer procedimientos efectivos para tratar con la minería informal.

- Levantamiento de la información pertinente
- Tipología
- Cuellos de botella o condicionantes de la cadena productiva

Trujillo, a

Situación de las Áreas donde se ubican los Mineros Informales de LL+PC+MQ

Situación	Casos	%
Libre	43	5.0
DAC 2006		
Construcción	46	5.4
Exploración	60	7.0
Explotación	308	35.9
Paralizada	53	6.2
Sin actividad	248	28.9
Sin DAC 2006	92	10.7
Conc. Atípica	8	0.1
TOTAL	858	100.0

GRACIAS

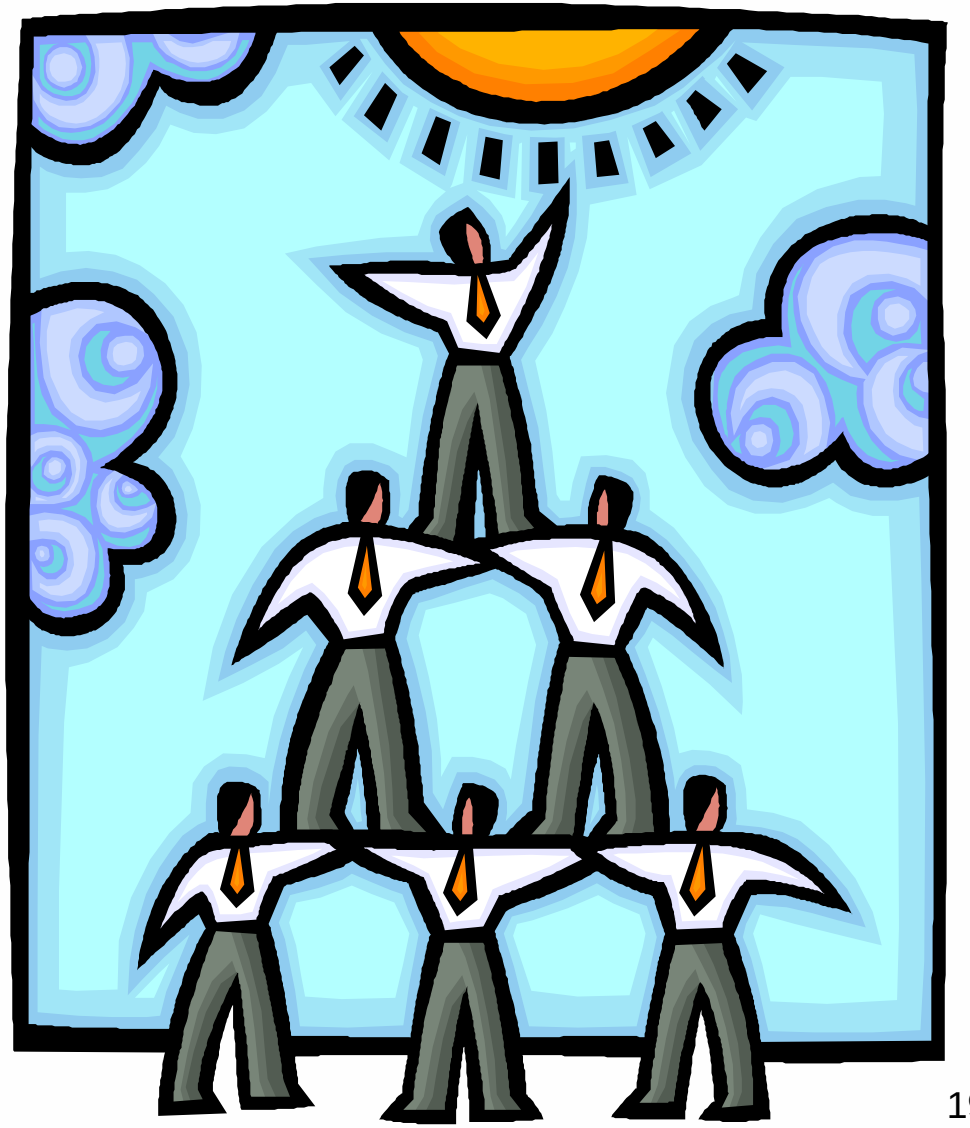

Trujillo, agosto 2007